



1^{ère} station : Jésus est condamné à mort



2^{ème} station : Jésus est chargé de la croix



3^{ème} station : Jésus tombe pour la première fois



4^{ème} station : Jésus rencontre sa mère



5^{ème} station : Simon de Cyrène aide Jésus à porter la croix



6^{ème} station : Véronique essuie la face du Christ

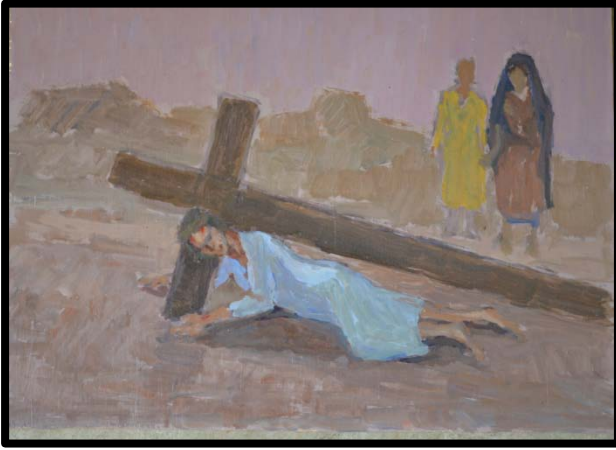

7^{ème} station : Jésus tombe pour la deuxième fois



8^{ème} station : Jésus rencontre les femmes de Jérusalem



9^{ème} station : Jésus tombe pour la troisième fois



10^{ème} station : Jésus est dépouillé de ses vêtements



11^{ème} station : Jésus est mis en croix



12^{ème} station : Jésus meurt sur la croix



13^{ème} station : Jésus est détaché de la croix



14^{ème} station : Jésus est mis au tombeau

Les 14 stations de ce chemin de croix sont des peintures à l'huile sur panneaux de bois de 40x30 cm environ.

Encadrements : Fabienne Arrède (Décor Aquitaine)

Fixations : ??